

製造の合理化・省力化を推進し、商品の均一化と質の向上を実現

手巻き寿司包装機 PNR-SVC



- 手巻き寿司製造の合理化・省力化を実現。製造ラインにおける作業人数の削減に貢献します。



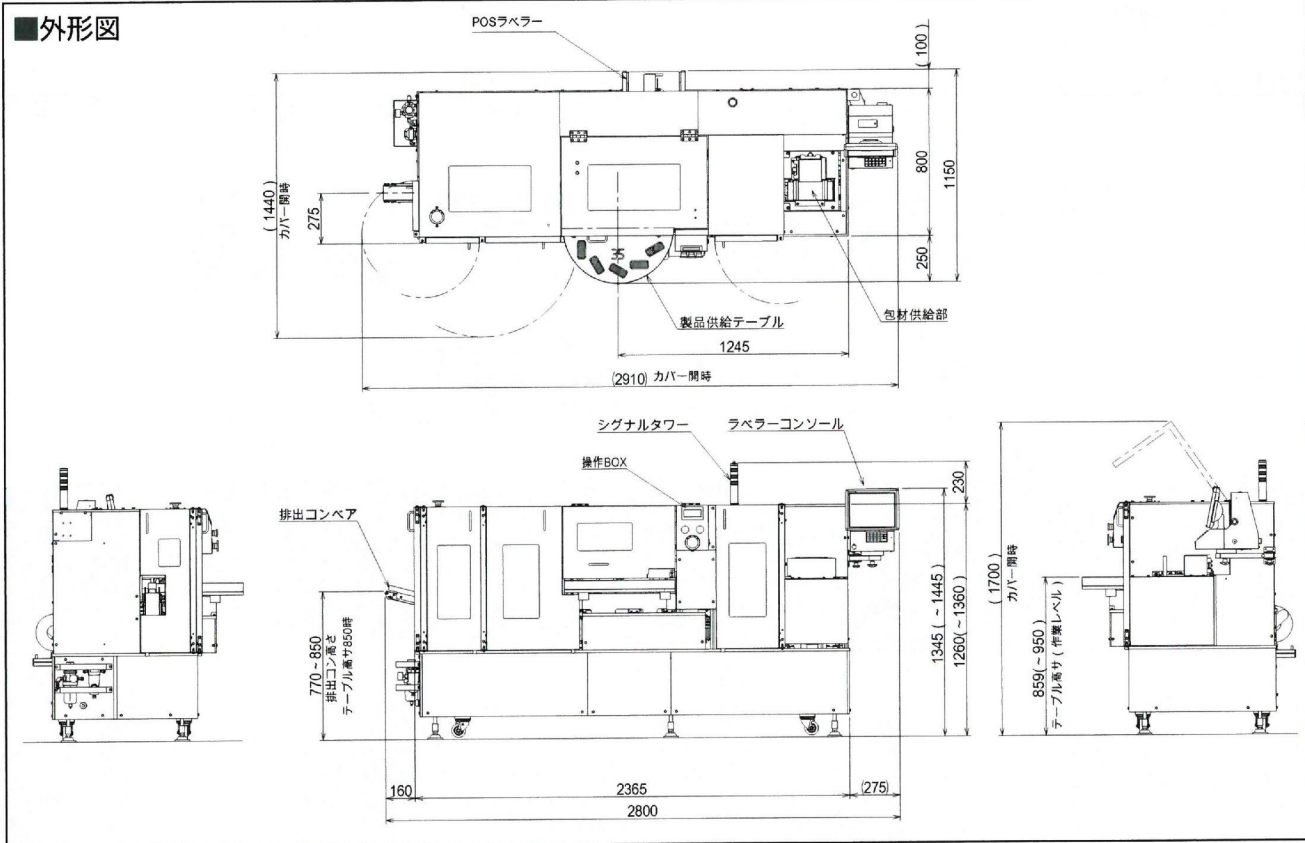

■仕様

能力	最大2000個/時
機械寸法	2800W×1150D×1345Hmm(標準寸法) 2910W×1440D×1700Hmm(カバー開寸法)
電源	三相 200V 50/60Hz
消費電力	1.9 kW
被包装物	中巻ハーフ、太巻ハーフ ※事前に包材・被包装物の確認が必要です。
包材ホッパー容量	200枚
機械重量	750kg
エア源	0.6MPa, 185L/min

■特長

- 毎時2000本の量産能力
人手ではできない、均一で安定した商品をスピーディーに製造します。
- POSラベル(POPラベル)は機械内で自動貼り付け。ただし各ラベラーはオプションです。

■ご購入方法

現金お支払い	リースお支払い
●契約時………1/3 ●納品試運転時…現金残額	6年リース 税上経費で落とせます

■機械のお取り扱いに関しては、取扱説明書に基づいて行って下さい。
■機械能力は性能を表しています。作業を行う方によって異なる場合があります。
■仕様及びデザインは、予告なく変更する場合があります。

見て、触れて、実演できるオペレーション・ショールームへ、ぜひお越し下さい。



お問い合わせはフリーダイヤルで。
受付時間/月曜～金曜 9:15～17:00

0120-599-333

- 本 社 〒176-0012 東京都練馬区豊玉北2-23-2
ダイヤルイン ●第一営業部 03-3993-1452 ●海外営業部 03-3993-1407
●販売促進課 03-3993-1382 ●特販課 03-3993-1495
- 仙 台 営 業 所 〒984-0015 宮城県仙台市若林区卸町3-1-25 Tel.022-235-0861(代)
- 盛 岡 出 張 所 〒020-0864 岩手県盛岡市西仙北1-35-43 Tel.019-613-2361(代)
- 浜 松 営 業 所 〒435-0036 静岡県浜松市南区渡瀬町808-2 Tel.053-461-5211(代)
- 北 陸 出 張 所 〒920-0027 石川県金沢市駅西新町3-4-25 (BM111) Tel.076-201-8799(代)
- 大 阪 営 業 所 〒562-0035 大阪府箕面市船場東2-7-49 Tel.072-728-9007(代)
- 岡 山 出 張 所 〒700-0975 岡山県岡山市北区今8-13-13 (辰巴合同ビル) Tel.086-239-9260(代)
- 広 島 営 業 所 〒731-0112 広島県広島市安佐南区東原3-11-2 (エルマーナ1) Tel.082-875-6151(代)
- 九 州 営 業 所 〒812-0892 福岡県福岡市博多区東那珂3-1-6 Tel.092-477-3555(代)
- 熊 本 出 張 所 〒862-0963 熊本県熊本市南区出仲間5-3-2 Tel.096-234-7165(代)
- 東 京 工 場 〒350-0166 埼玉県比企郡川島町戸守荒神495-1 Tel.049-297-1205(代)
- 北 海 道 鈴 茂 販 売 株 〒065-0042 北海道札幌市東区本町2条5-6-26 Tel.011-785-4432(代)
- ナ ガ ノ 鈴 茂 販 売 株 〒399-0033 長野県松本市笹賀5652-104 大久保工場公園団地 Tel.0263-25-8081(代)

香港及澳門代理商
Agent of HK & Macau



APEX NOBLE EQUIPMENT LTD.
雅麗盈設備有限公司

香港荃灣柴灣角街95號華俊工業中心18樓05號室
Flat 5, 18/F, Wah Chun Industrial Centre,
95 Chai Wan Kok Street, Tsuen Wan, New Territories, Hong Kong
Mobile: 852-94505051, 853-62839652, 86-14715675669
Tel: 852-36901333, 36901338, Fax: 852-36901339
Website: www.anel.com.hk

中國代理商
Agent of China



聯絡人: 吳先生 (86) 138-0889-0514
李先生 (86) 147-1567-5669



14110(Doc)